アイから始まる家づくり

新築完成見学会開催

完全予約制 ご家族でゆっくりとご覧頂けます!

ご予約方法▶▶▶

下記の電話番号までお電話いただくか、右記二次元コードからお申込みください。

この度、アイ工務店 姫路支店ではお施主様のご厚意により、新築完成見学会の開催が実現しました。ご家族の夢がいっぱい詰まったお住まいを、この機会に是非ご覧いただきたいと思い、ご案内をさせていただきます。

新築完成見学会開催予定会場❶

開催日 8/15(土)~8/30(日)
AM10:00~PM6:00

▶開催場所▶ 神崎郡福崎町

建物 2階建て・33坪・4LDK+小屋裏

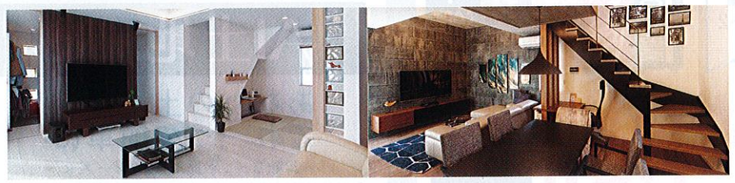

見どころpoint

- ☑ シューズクローゼット
- ☑ LDK18帖+和室4帖
- ☑ 書斎3帖、納戸2帖
- ☑ 永大(銘樹)フローリング採用

新築完成見学会開催予定会場❷

開催日 9/1(火)~9/12(土)
AM10:00~PM6:00

▶開催場所▶ 姫路市継

建物 2階建て・41坪・4LDK+小屋裏

見どころpoint

- ☑ ハーフ収納4.5帖
- ☑ LDK20帖(ペニンシュラキッチン)
- ☑ 1.5階和室、小屋裏4.5帖
- ☑ ウォークインクローゼット4帖

家づくり応援

家づくり相談会 開催

この機会に家づくりで聞きたいことやお悩み事を一気に解決しませんか?

事前予約がオススメ 下記の展示場までお電話いただき展示場スタッフまでお問い合わせ下さい。

土地取引のプロに何でもご相談ください。

不動産相談会

希望のエリアの土地が見つかるかも!?

不動産パートナーさんと一緒に最新土地資料や業者しか見る事が出来ないネットワークで検索できます。

ファイナンシャルプランナーが解決!

FP相談会

お金のプロによる個別相談会です。

ローン・税金・保険など色々聞いて解決しましょう!!

詳しくは、展示場スタッフまでお問い合わせください。

消費税率の引き上げに伴う

3つの支援策

詳しくは展示場スタッフまでおたずね下さい。

❶ **住宅ローン減税の控除期間が13年間** (建物購入価格の消費税2%分減税(最大))

※新型コロナウイルス感染症及びそのまん延防止のための措置の影響で期限内に入居できない方への措置も追加。2020年9月末までの契約

❷ **すまい給付金は最大50万円**

❸ **贈与税非課税枠は最大1,500万円** (令和2年4月以降の契約の場合)

家族に愛を、住まいにアイを
アイ工務店 KOUMUTEN
建設業許可 国土交通大臣許可(特-27)第23876号 宅地建物取引業免許 国土交通大臣(2)第8277号
[本社] 〒542-0085 大阪市中央区心斎橋筋1-9-17エトワール心斎橋9F
TEL(06)6227-8288 FAX(06)6227-8038
最新情報はホームページをチェック!
アイ工務店 検索
www.ai-koumuten.co.jp
書写ハウジング
〒671-2201 兵庫県姫路市書写634-13
カーナビに入力するだけ MAPCODE 24 394 495*55
姫路書写展示場
TEL.(079)-269-8072

ご成約特典

ソラエネスマート ＋快適装備キャンペーン！

10棟限定

【太陽光発電システム】

【エネファーム】

ダブル発電

プラス

うれしい装備いろいろ！

快適装備特別仕様!!

※他にもいろいろございます。詳しくは展示場スタッフまでおたずね下さい。

KOUMUTEN

姫路書写展示場 限定企画

キャンペーン期間

2020.8.8(土)～8.23(日)

アイの夏フェス summer

新型コロナウイルスで
住宅計画を延期されていた方に
今年は特別フェアを
開催します。

夏フェス
キャンペーン
期間中

ご成約いただいた方に左記の特典をお付けして
期間限定特別価格にてご提供致します。

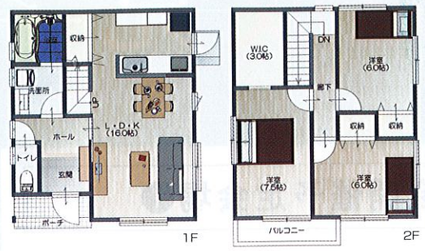

●1F床面積／43.88㎡ ●2F床面積／46.37㎡
●延床面積／90.25㎡(27.30坪)

例えば

注文住宅(自由設計)で
2階建て・27坪・3LDK
プランの場合アイ工務店なら

期間限定特別価格 | 建物本体価格

1,655～(税込価格)万円

他のキャンペーンとの併用はできません。

※当社規定品となります。メーカーの事情により商品が変更になる場合がございます。
※詳しくは展示場スタッフまでお問い合わせ下さい。

※表示価格の千単位以下は四捨五入で算出しております。※表記の坪数は小数点以下切り捨てで算出しております。※価格は、施工地域・プラン・仕様などにより異なります。※価格には、屋外給排水工事・幹線引込工事・外構工事・地耐力調査費・確認申請費・登記関係費用などの諸費用は含まれておりません。「長期優良住宅」認定取得に関わる諸費用は含まれておりません。仕様は、予告なく変更される場合があります。また、寒冷地など一部地域によっては仕様が異なる場合があります。一部地域によって対応できない場合があります。※国が定める「長期優良住宅」の認定基準は、他にも住環境への配慮など様々な条件があります。※「長期優良住宅」の認定を取得する際、建築地の所管行政庁によって基準が異なります。※お客様のプランや条件によって、「長期優良住宅」に適合しない場合があります。詳しくはお問い合わせください。※他のキャンペーン等との併用は出来ません。キャンペーン期間／2020年8月8日(土)～8月23日(日)まで※広告有効期限／2020年8月末日

ご来場特典

わくわく お楽しみ限定イベント開催

ご家族で楽しめるイベントが盛りだくさん!!

ご来場特典 イベント1

焼きたておいしい

姫路書写展示場限定イベント!!

行列のできるおいしいパン屋さんがやってくる!!

移動式

日替わり! 焼きたてパン プレゼント!

このチラシをご持参ください 引換券

※焼きたてを提供していますので、焼き上がりまでお待ち頂くことがあります。

焼きたておいしい

日替わり! 焼きたてパン 8/8(土)

メロンパン

限定100個 ＼1家族につき／4個まで

焼きたておいしい

日替わり! 焼きたてパン 8/9(日)

メロンパン アップルパイ

限定各50個 ＼1家族につき／4個まで

焼きたておいしい

日替わり! 焼きたてパン 8/10(月)

メロンパン 焼きカレーパン

限定各50個 ＼1家族につき／4個まで

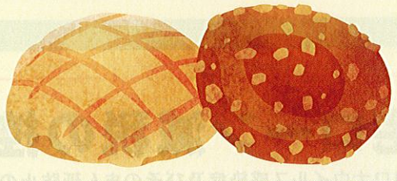

※このチラシをご持参頂き、住宅建築に関するご計画をお伺いさせて頂いたうえ、アンケートをご記入頂いた方に引換券をお渡しいたします。※期間中を通じて1家族様お1回限りとなります。※商品がなくなり次第終了となります。ご了承ください。※イラストはイメージです。

ご来場特典 イベント2

冷たいドリンクサービス!!

お一人様1本まで

ご来場特典 イベント3

おさんぽ風船プレゼント!!

5歳以下のお子様におひとつ

※モデルハウスをご見学のうえ、アンケートをご記入頂いた方を対象とさせていただきます。※冷たいドリンクはお一人様1本。おさんぽ風船は5歳以下のお子様に1つ限りとさせていただきます。※商品がなくなり次第終了となります。ご了承ください。※写真はイメージです。

【土地情報おまとめサイト】

AI土地ナビ

あなたの土地探し
これ一つで簡単に
～無駄なく、手間なくスムーズに～

「AI土地ナビ」は不動産サイトに公開されている土地情報の中から、あなたの希望条件にマッチングした土地情報をメールでお知らせします。

その場のご登録で お買い物に便利な エコバック プレゼント!

※イラストはイメージです。

※詳しくは展示場スタッフまでお問い合わせ下さい。期間中1ご家族様1つ限りとさせていただきます。商品がなくなり次第終了となります。ご了承下さい。

予告

アイ工務店 姫路支店3棟目!
NEW MODEL HOUSE

姫路西展示場

今秋 9.20 OPEN! イオンモール姫路大津すぐ近く

アイ工務店より お知らせ

お客様に安心してご来場
いただくためにアイ工務店では
次の対策をおこなっております。

手指の消毒に ご協力ください
消毒を おこなっています
換気を おこなっています
マスク着用を 実施しています

モデルハウスの見学、打ち合わせにつきましては、来場予約制とさせていただいております。
ご予約・ご質問は裏面展示場までご連絡いただくか、右記の二次元コードからホームページにアクセスして頂き
「来場予約はこちら」をクリックしお申し込み下さい。
ご予約は、前日までにお願い致します。但し対応できない場合は日程調整をお願いする可能性がございます。ご了承下さい。

ご予約はこちらから